

Neubau eines Hauses für Kinder am Domagapark  
 Margarete-Schütte-Lihotzky-Str. 33, München

Bauherr: LH München, Referat für Bildung und Sport  
 Architekt: Boschmann + Feth Architekten GmbH  
 Leistungsumfang: Lph 1-9 n. HOAI  
 Fertigstellung: 2018  
 BGF: 1.100 qm  
 BRI: 6.600 cbm  
 Gesamtkosten: ca. 6,4 Mio EUR  
 Auszeichnung: Architektouren 2018

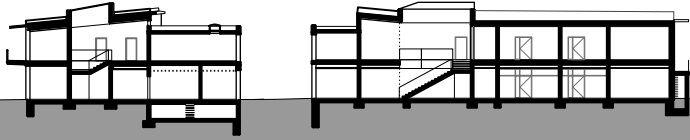

Querschnitt

Längsschnitt



Aussenperspektive Hof

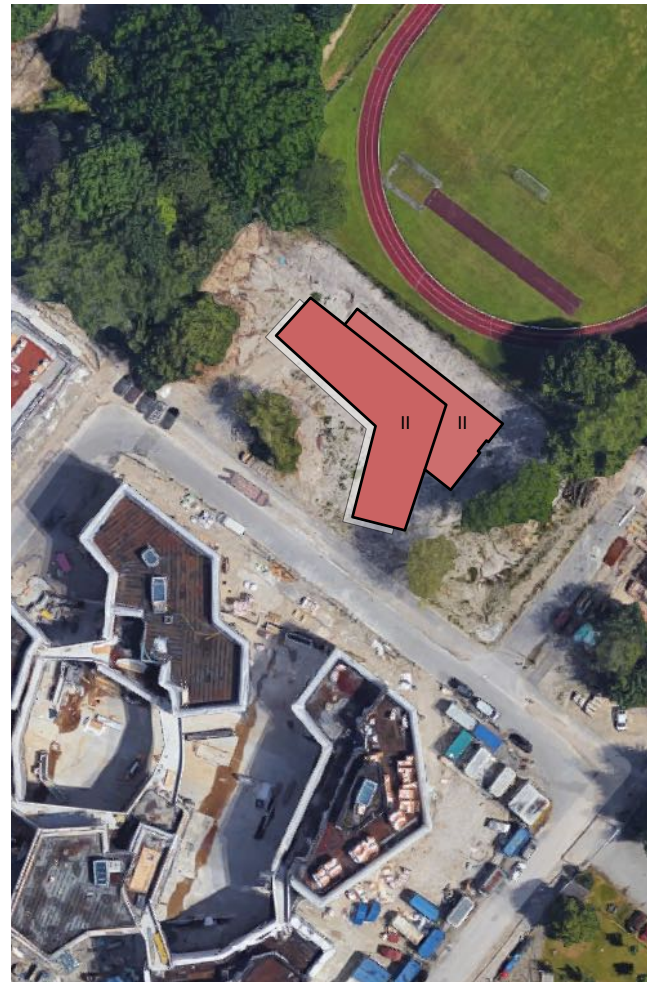

Lageplan



Grundriss