

**SANIERUNG DER ZWEIFACH- TURNHALLE
DES ERASMUS- GRASSER- GYMNASIUMS
NEUBAU IN DER GILMSTR. 2 IN MÜNCHEN**

Bauherr: Landeshauptstadt München, Baureferat
Friedenstr. 40, 81660 München
Architekt: Boschmann + Feth Architekten GmbH
in Planung
Fertigstellung: in Planung
Leistungsumfang: Lph 1-3
GF: ca. 2900 qm
BRI: ca. 13500 cbm
Gesamtkosten: 6,0 mio EUR brutto

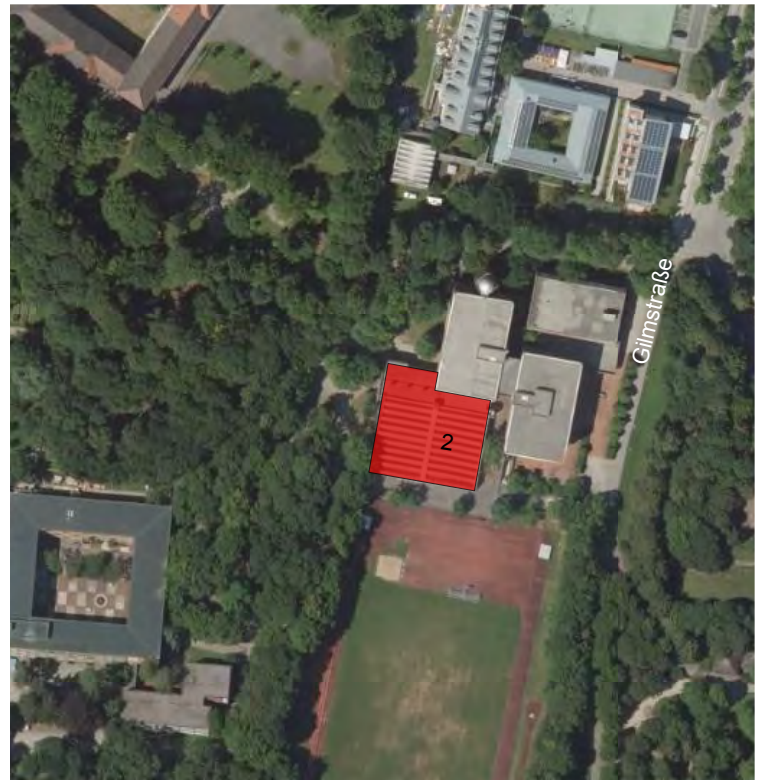

Bestand Südfassade

Bestandsdach

Lageplan



Ansicht von Osten

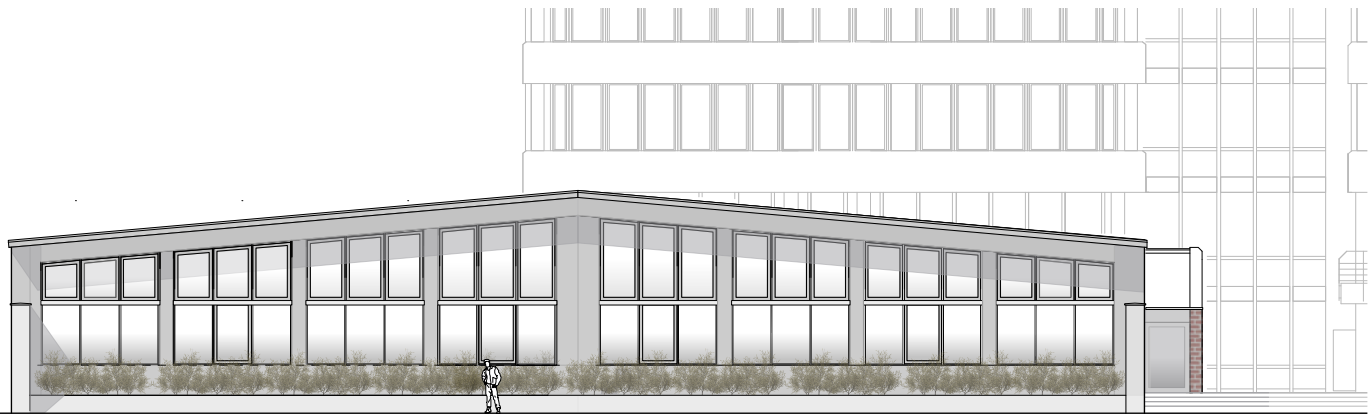

Ansicht von Süden

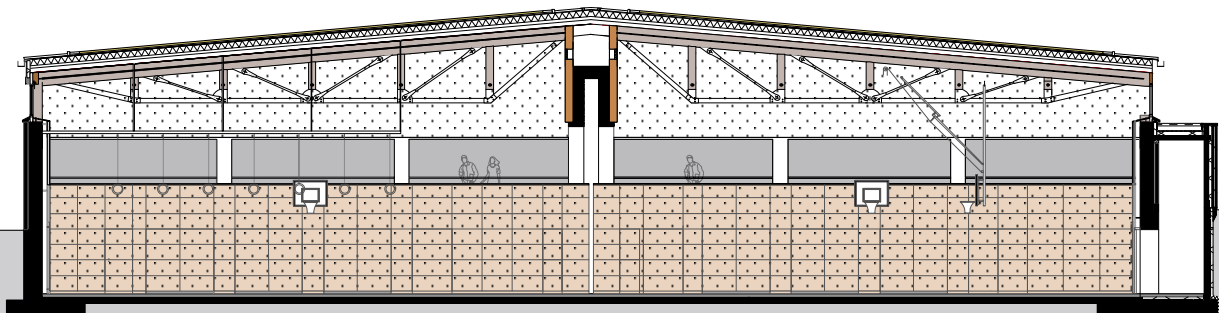

Schnitt