

**Wohnanlage (28 WE) auf der
Johannishöhe, Grafath**

Bauherr: Deutsches Heim, obb. Heimstätte
 Architekt: Boschmann + Feth Architekten GmbH
 Fertigstellung: 2006
 Leistungsumfang: Lph 1-5 n. HOAI
 Bauleitplanung Lph 1-5 n. HOAI
 Umfang: 18 Reihenhäuser
 10 Doppelhäuser
 Gesamtkosten: 8,5 Mio EUR

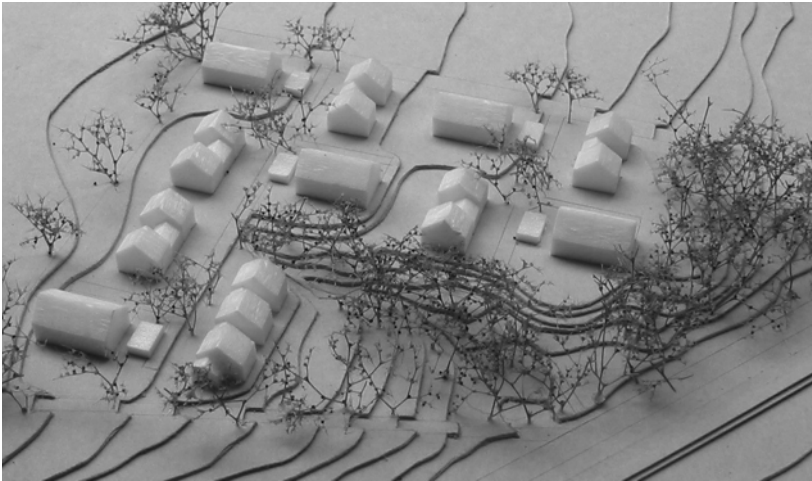

Modellfoto

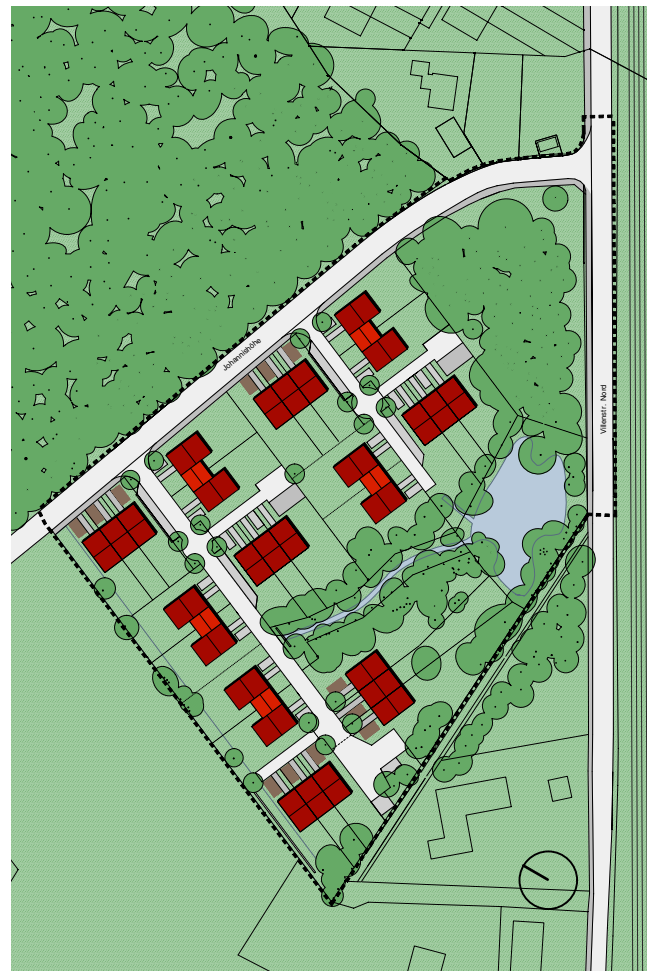

Lageplan

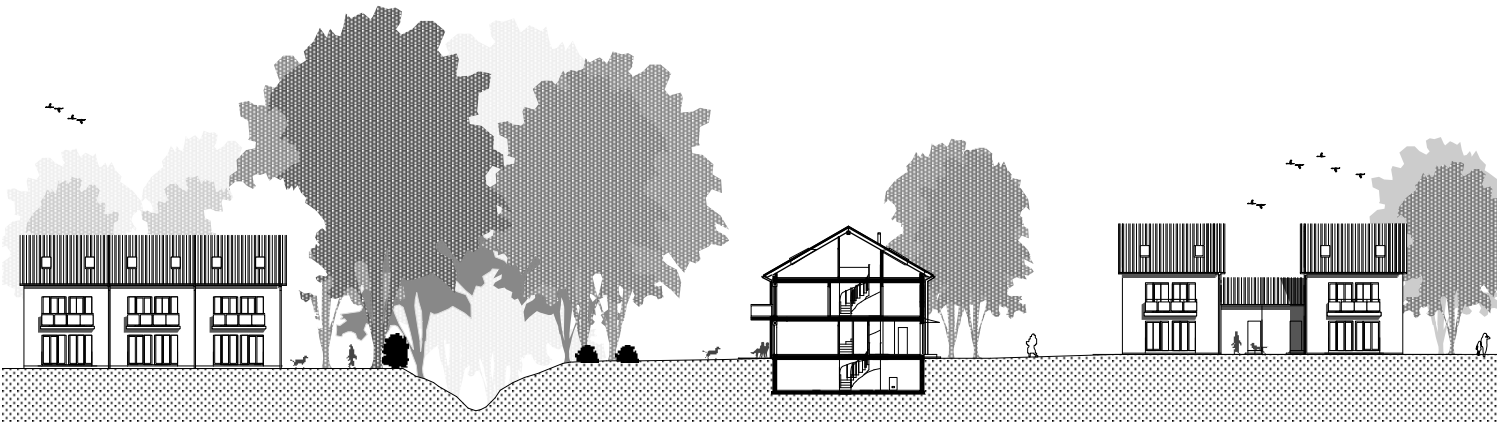

Gartenansicht | Schnitt Reihenhäuser

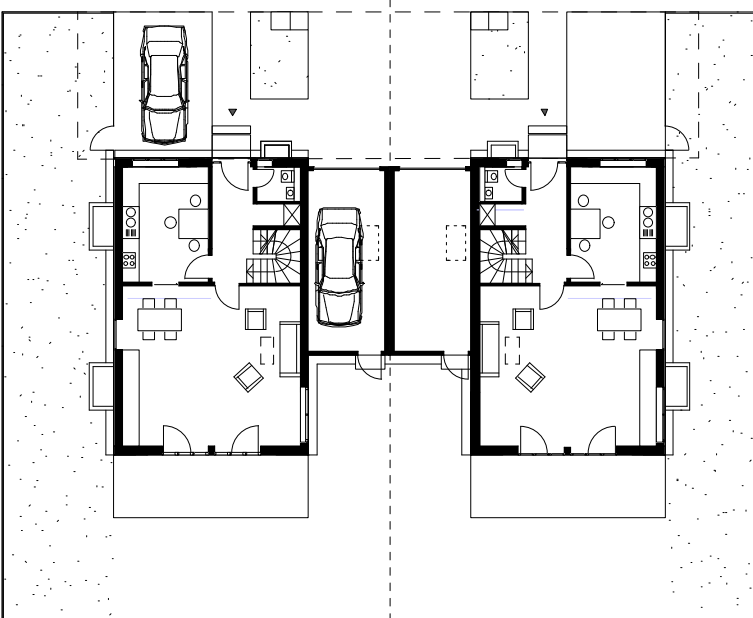

Grundriss Doppelhaus

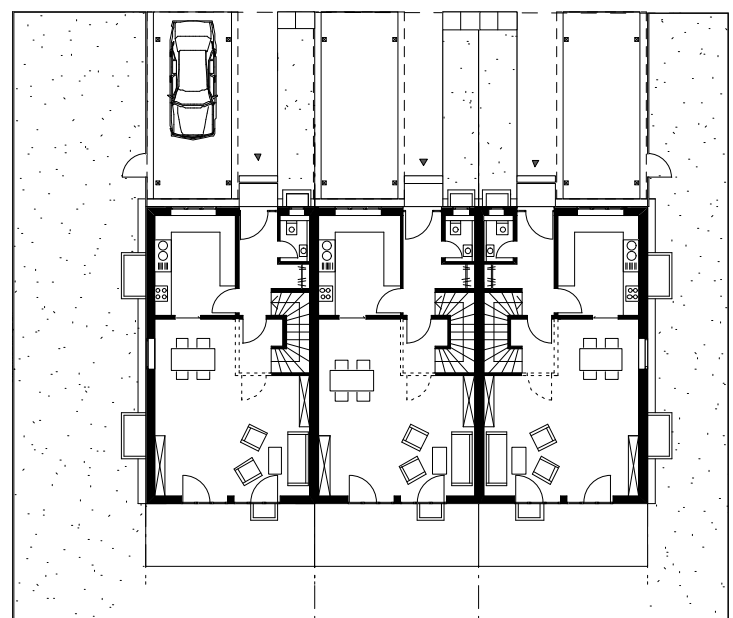

Grundriss Reihenhäuser