

Neubau einer Wohnanlage in der Palestrinastraße, München

Bauherr: DOMINO Bau- und Handels-GmbH
Architekt: Boschmann + Feth Architekten GmbH
Fertigstellung: 2017
Leistungsumfang: Lph 1-4 n. HOAI
BGF: ca. 780 qm
BRI: ca. 4.042 cbm
Gesamtkosten: ca. 1,69 Mio EUR

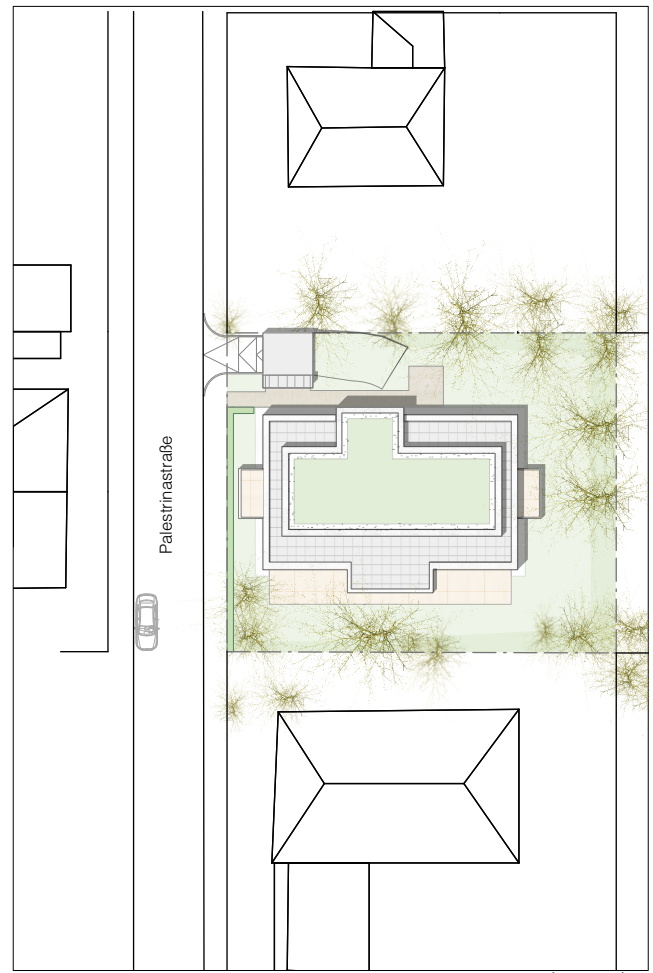

Perspektive



Lageplan



Ansicht Süd | West

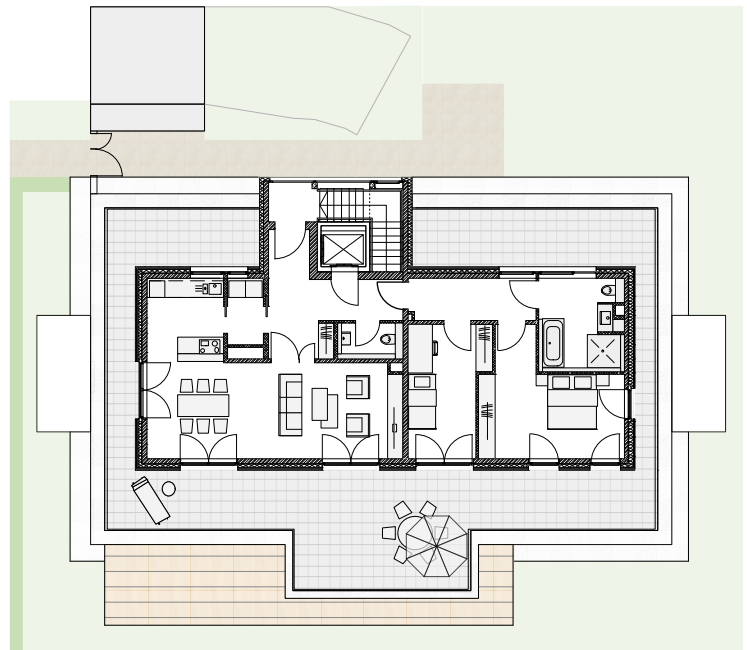
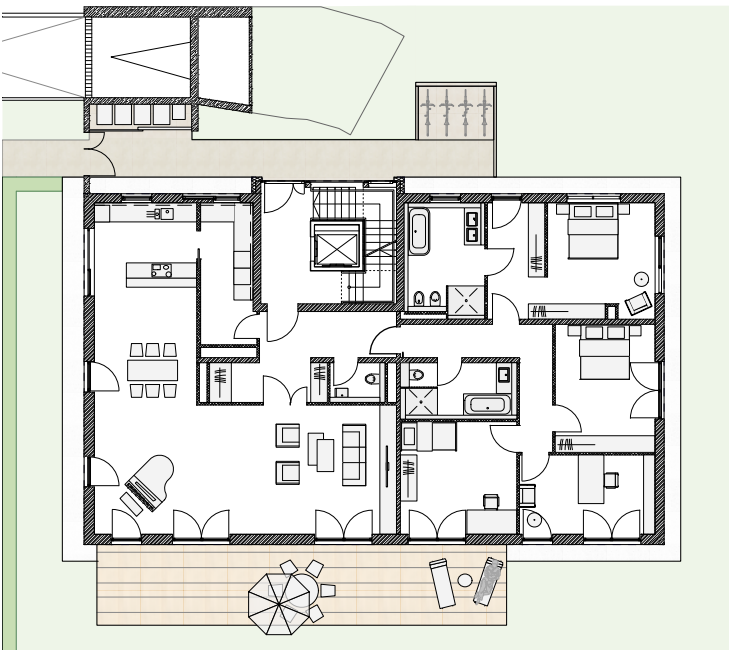

Grundriss EG | DG